

Exercícios de Fixação 5

Diencéfalo

M.Sc. Profª Viviane Marques

Coordenadora da Pós-graduação em Fonoaudiologia Hospitalar UVA

Docente do mestrado de HIV/AIDS e Hepatites Virais UNIRIO

Tutora da Residência Multiprofissional em Saúde do HUGG

Chefe das equipes de Fonoaudiologia do Hospital Espanhol, CER Leblon e HUGG

Chefe da empresa FONOVIM Fonoaudiologia Neurológica LTDA

Presidente do Projeto Terceira Idade Saudável

<http://www.vivianemarques.com.br>

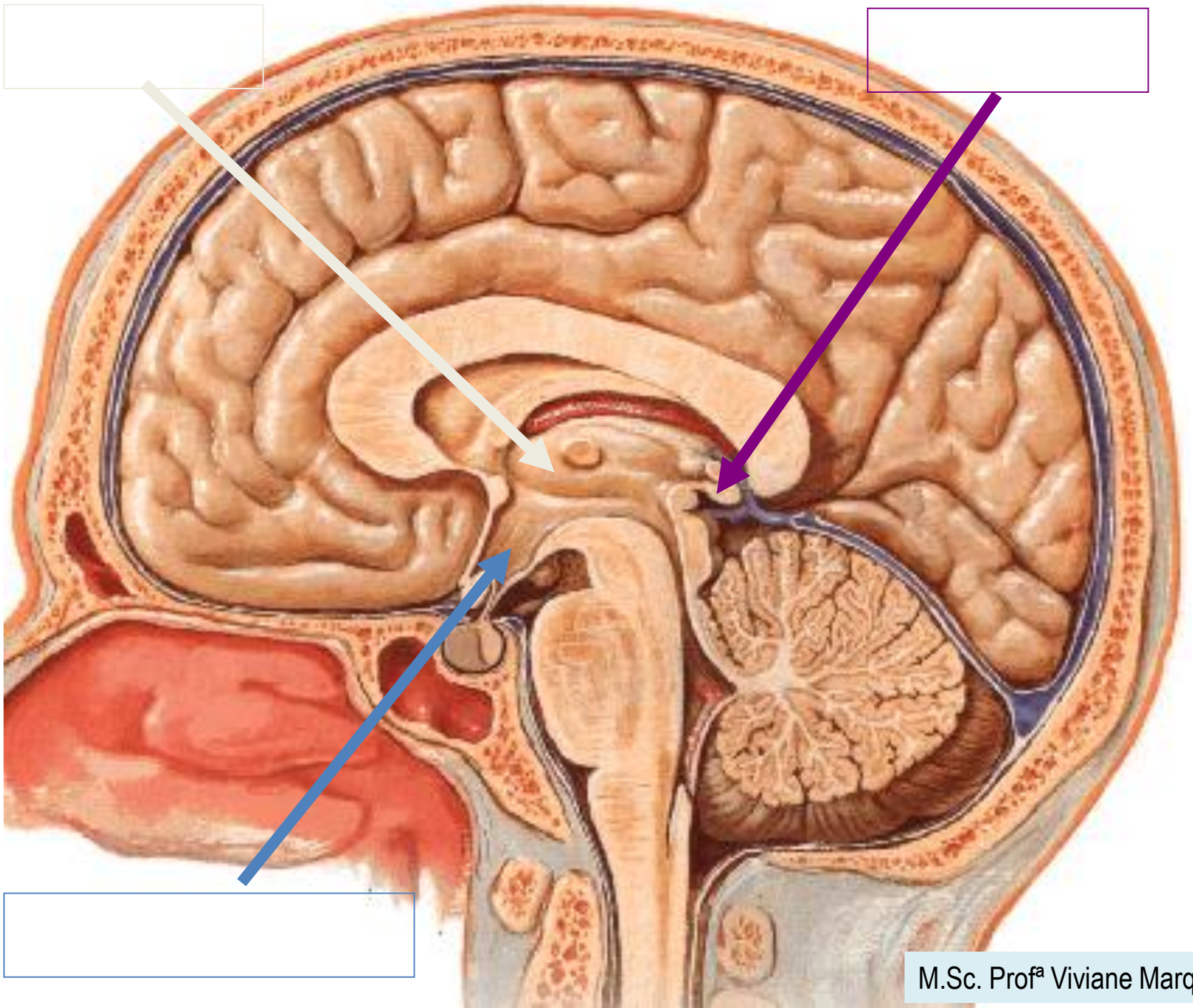

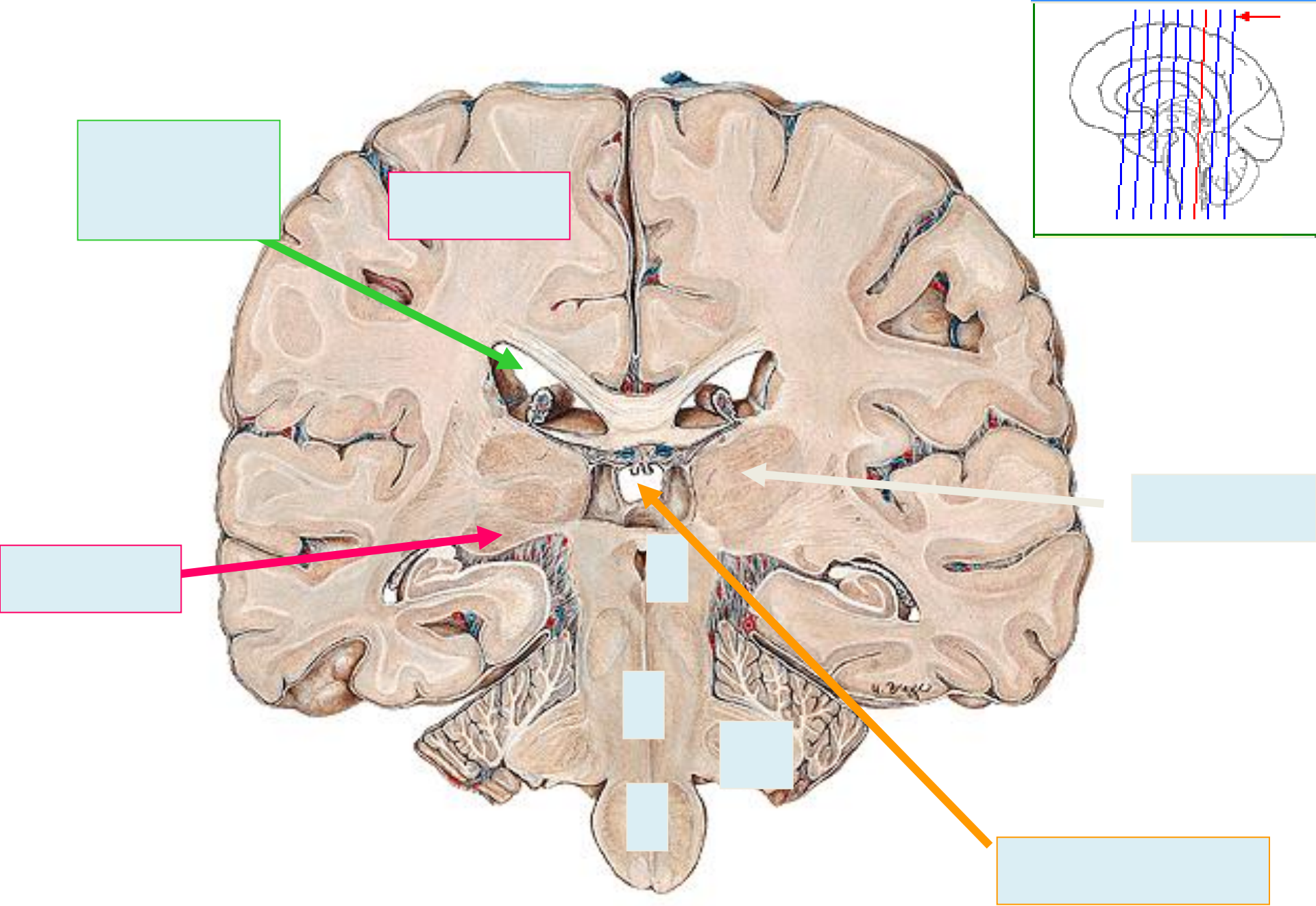

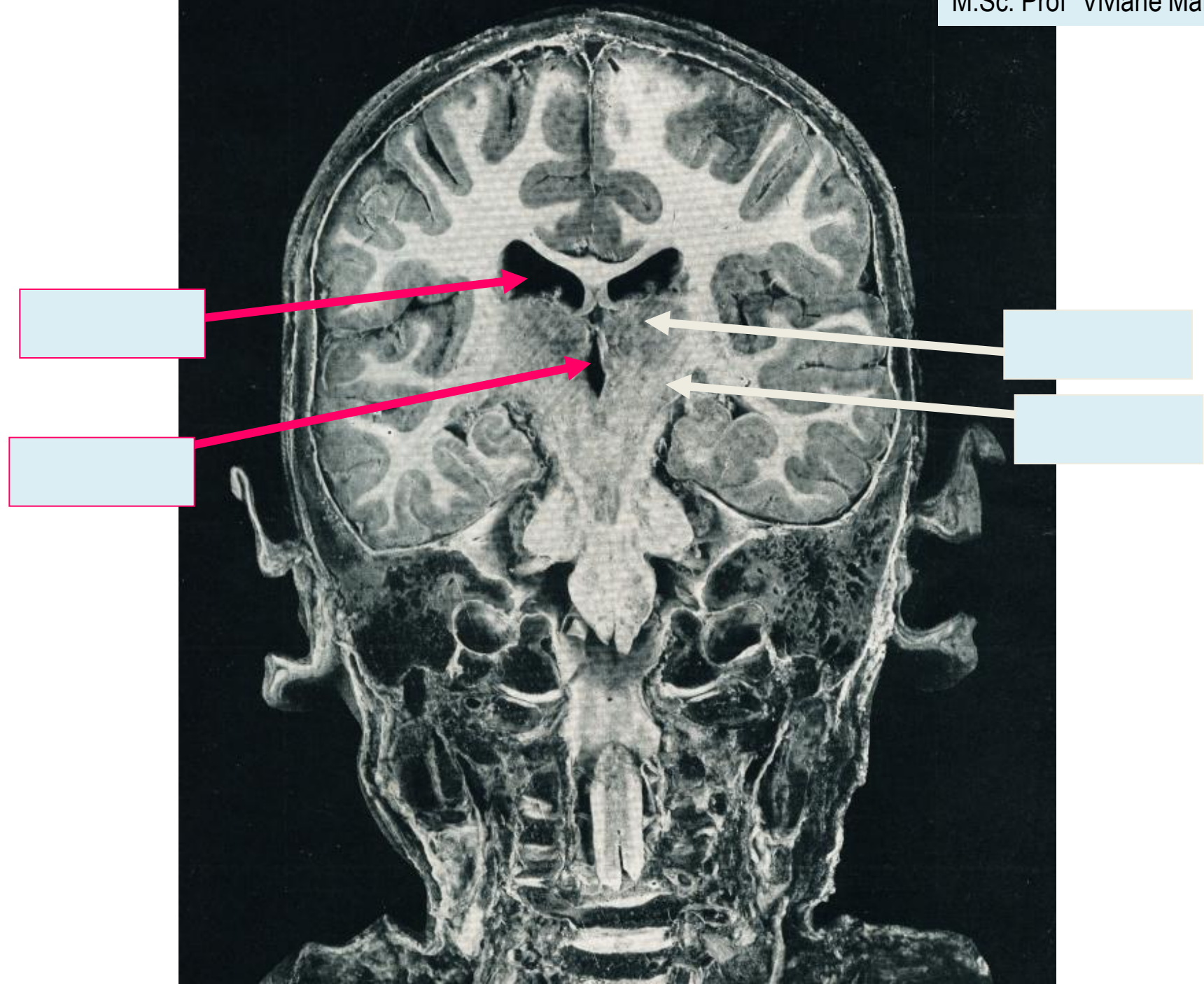

[Red box label]

[Red box label]

[White box label]

[White box label]

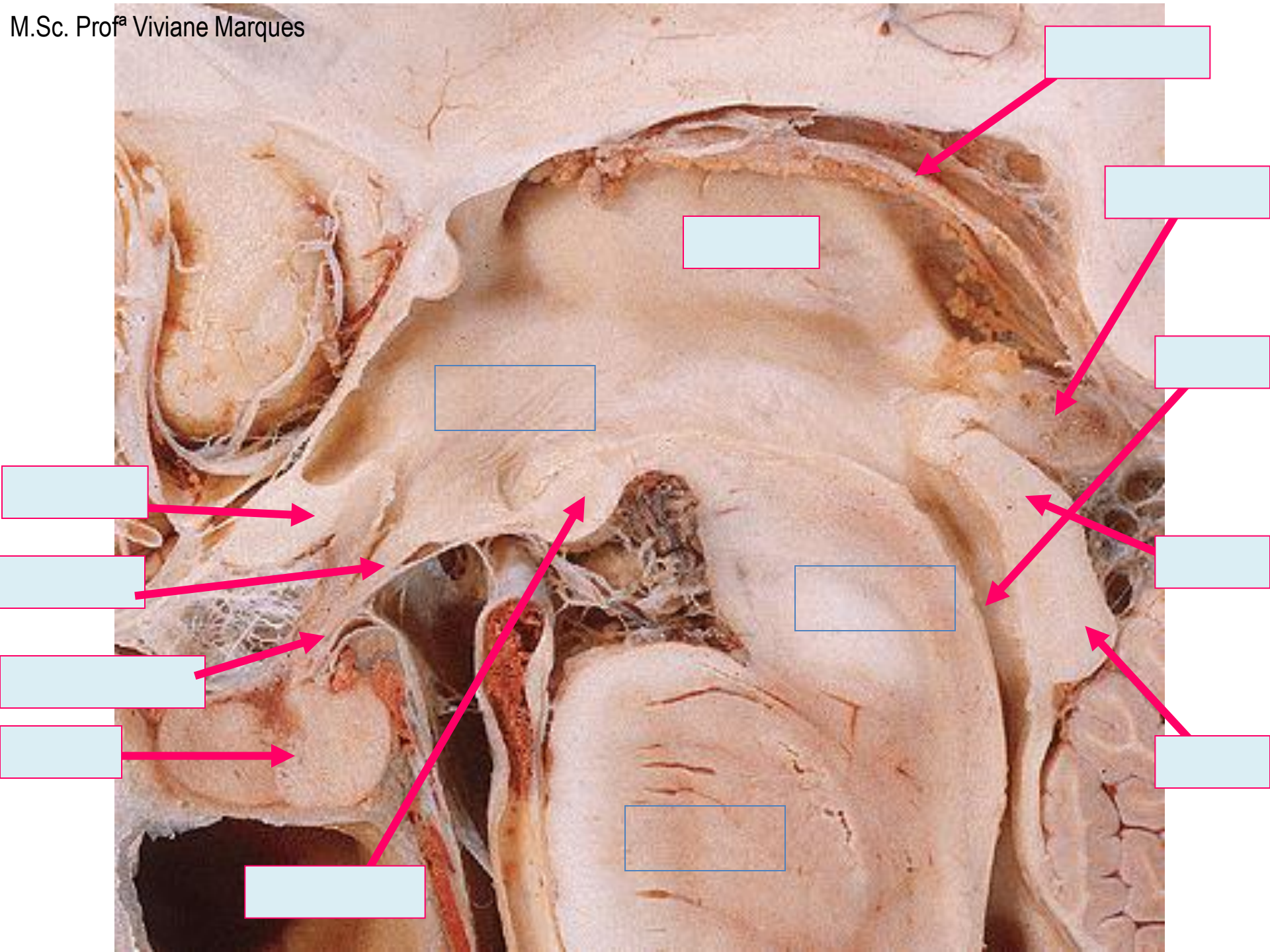

Diencéfalo

Capítulo 7

1. Quais as partes do diencéfalo?

2. Qual cavidade ventricular se relaciona com o diencéfalo?

3. Em uma secção sagital do cérebro quais estruturas do diencéfalo podem ser visualizadas?

4. O que são os tálamos?

5. Descreva o hipotálamo e as estruturas que ele compreende.

6. Qual a estrutura principal do epitálamo?

7. Qual porção o subtálamo compreende?

Valorize suas curvas.

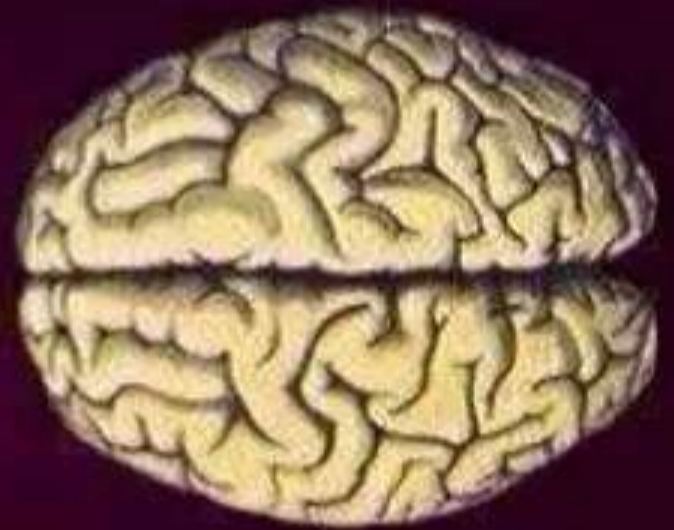

Bom Estudo!